Отчет за ноябрь 2020 года

по всем обслуживаемым домам

Управляющая компания
ООО “Стандарт Управления”

Уважаемые собственники!

Представляем вашему вниманию отчет о проделанной нами работе по всем объектам, обслуживаемым нашей управляющей компанией

Количество МКД в управлении: 11
Отработано заявок от собственников:
по сантехнике - 144 шт
по электрике - 32 шт
Выдано справок паспортного стола - 45 шт

Управляющая компания ООО “Стандарт Управления”

ЖК “Советской Армии, 238 а”

Установлены двери и окна в лифтовой холл, а также уличные двери во всех пяти подъездах

Управляющая компания ООО “Стандарт Управления”

ЖК “Советской Армии, 238 а”

Произведена укладка плитки на декоративном коробе в первом подъезде, собран короб из гипсокартона во втором подъезде.

Управляющая компания ООО “Стандарт Управления”

ЖК “Советской Армии, 238 а”

Произведена замена счетчика ХВС на вводной трубе в бойлерной 4,5 подъездов

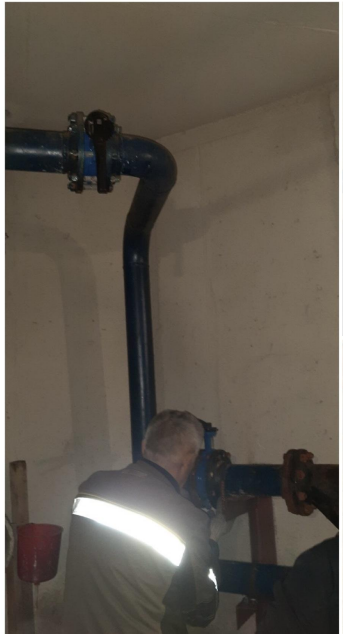

Управляющая компания ООО “Стандарт Управления”

ЖК “Ново-Садовая, 283”

Установлены новые таблички на подъездах.

Управляющая компания ООО “Стандарт Управления”

ЖК “Революционная, 149”

Произведены ремонтные работы по заливке крыльца и ступеней около подъезда.

Управляющая компания ООО “Стандарт Управления”

ЖК “Революционная, 155”

Произведена замена ламп в 1 подъезде на 4,7,10,15,16 эт и во 2 подъезде на 4,5,7,10,11,13 эт. Установлены светильники в 1 подъезде на 16,17 эт, а также заменен плафон уличного фонаря. Произведена генеральная уборка в 1 подъезде на 16,17 этажах. Заменены ручки в 1 подъезде на 10 эт и установлены пружины во 2 подъезде на 4 эт.

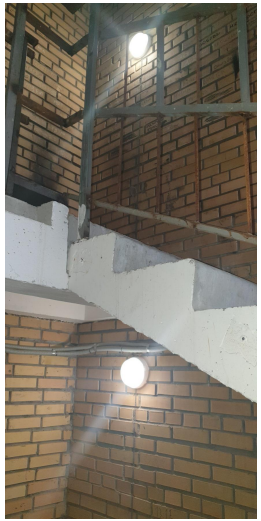

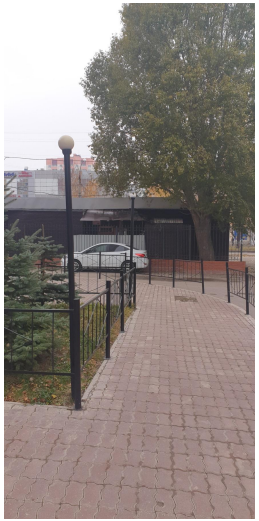

Управляющая компания ООО “Стандарт Управления”

ЖК “Революционная, 163”

Произведены ремонтные работы по заливке крыльца и ступеней около всех подъездов.

Управляющая компания ООО “Стандарт Управления”