Отчет за октябрь 2019 года

ул. Революционная д. 155

Управляющая компания
ООО “Стандарт Управления”

Уважаемые собственники!

Представляем вашему вниманию отчет о проделанной нами работе по объекту ЖК “Алпемо”, ул. Революционная, 155.

Отработано заявок от собственников:
по сантехнике - 3 шт
по электрике - 5 шт
Выдано справок паспортного стола - 4 шт

Управляющая компания ООО “Стандарт Управления”

Детская площадка

Установлены четыре новых светильника на детской площадке.

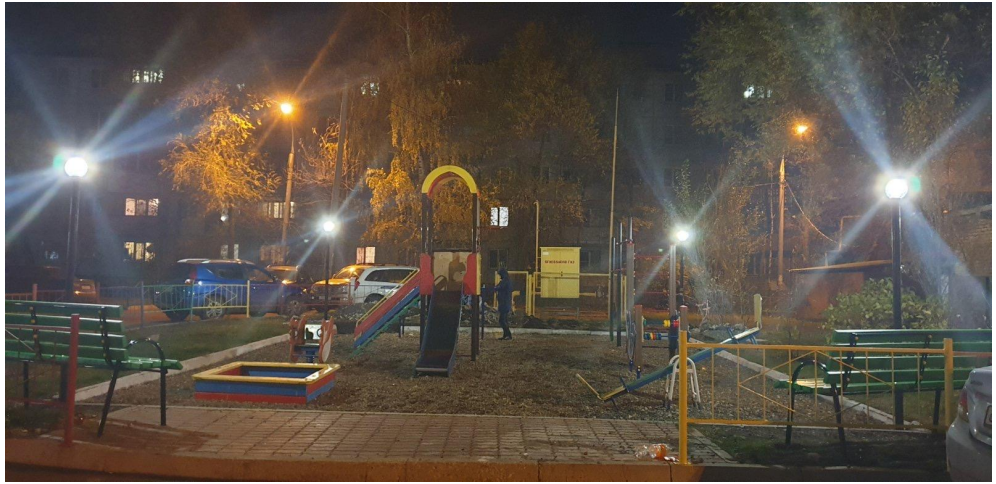

Управляющая компания ООО “Стандарт Управления”

Подъезды

Произведен ремонт первого этажа второго подъезда и установлена потолочная решетка Грильято.

Подъезды

Заменена лампа и установлен плафон на 9 этаже первой секции.

Подъезды

Произведен монтаж проводки датчиков освещения и штроба проводов пожарной сигнализации.

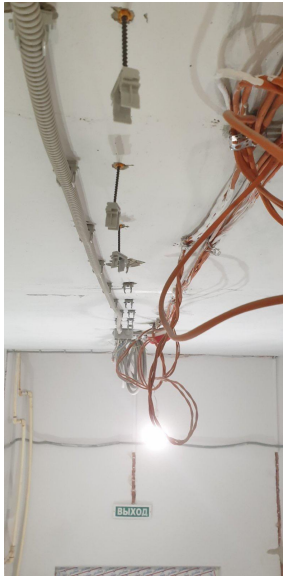

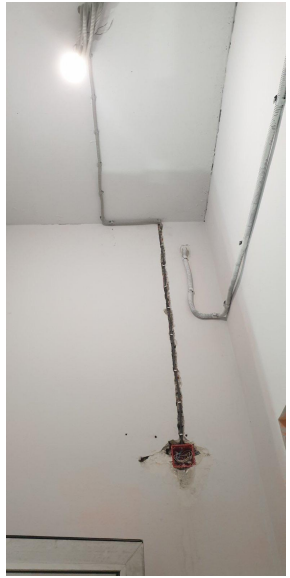

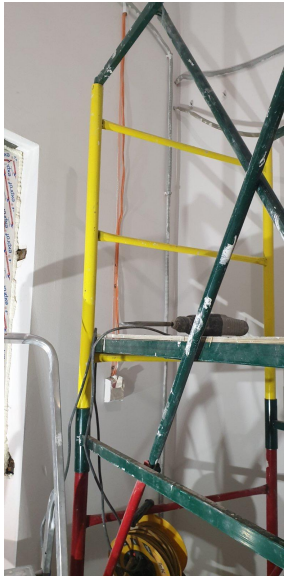

Управляющая компания ООО “Стандарт Управления”

Подъезды

Установлена пластиковая дверь и произведен монтаж подрозетников и электрической проводки, согласно ПУЭ в первом подъезде.

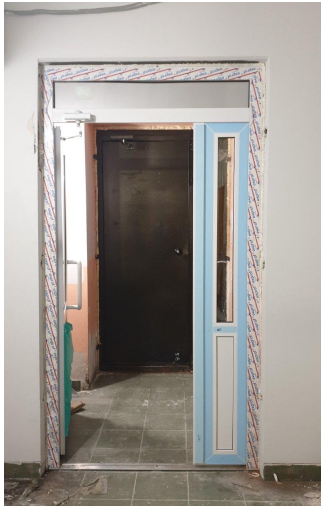

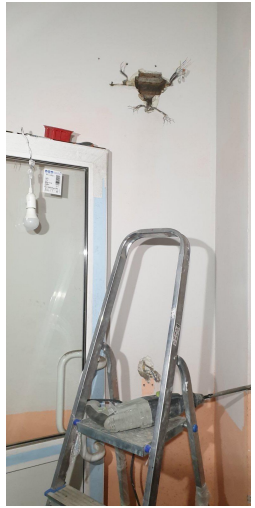

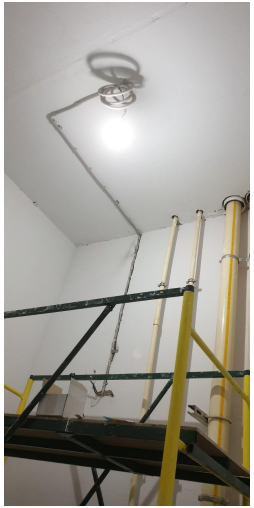

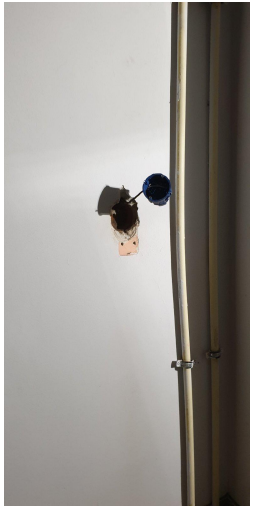

Управляющая компания ООО “Стандарт Управления”

Технический этаж

Произведены ремонтные работы для устранения залития ниже расположенных квартир.

Управляющая компания ООО “Стандарт Управления”